8.10 wed. 《第28回 国民文化祭やまなし2013》—平成25年1〜11月に山梨県で国民文化祭が開催されます— 20 sat.

音楽を身近に! もっと楽しく!!— 富士山と共に過ごす音楽週間 《音楽祭開催10年記念》

監修:佐渡裕 富士山河口湖音楽祭2011

富士山の大自然の奥深く広がるような壮大なスケールの歌声の響き! マエストロ佐渡裕のタクトから繰り広げられる音楽祭10年目の感動のステージが実現!

シエナ・ウインド・オーケストラ
photo by Rikimaru Hotta

田村麻子

彌勒忠史

横田栄司

photo by Yuji Hori キュウ・ウォン・ハン

特別協賛:出光興産株式会社 出光 100 years

佐渡 裕 指揮

カール・オルフ 作曲 — ホアン・ヴィセンテ・マス=キレス 編

カルミナ・ブラーナ 全曲

[テキスト日本語訳:森島英子]

2011
8.20.(土)
15:50開演
18:00終演予定

13:00開場
★プレ演奏会
13:45〜14:30
『歌の祭典』
田村麻子、彌勒忠史、キュウ・ウォン・ハン、
晋友会合唱団 ほか
曲目未定

15:00〜15:30
『フレッシュコンサート』
指揮:佐渡 裕
富士山河口湖音楽祭2011山梨県中学生特別バンド
曲目:フィンランディア(シベリウス:作曲/鈴木英史:編曲) ほか

■入場料(会員料金) ＊ ◇
指定席:5000円(4500円)
自由席:一般3500円(3100円)
高校生以下1500円(1300円)

★当日シャトルバスが運行します。
★[河口湖駅・ステラ間] お問合せ:音楽祭事務局 0555-72-5588
★[甲府駅・ステラ間 ※要ご予約]
お問合せ:富士ツーリストジャパン 090-8725-7778
★チケットとセットになった東京からの便利なバスツアーがあります。
お申込・お問合せ:京王観光 03-5351-7133

独唱
田村麻子[ソプラノ]
彌勒忠史[カウンターテナー]
キュウ・ウォン・ハン[バリトン]
朗読
横田栄司
合唱
富士山河口湖音楽祭2011特別合唱団
晋友会合唱団
児童合唱
ふじ山麓児童合唱団
演奏
シエナ・ウインド・オーケストラ

富士山河口湖音楽祭 2011 Final Concert

CARMINA BURANA

Carl Orff / arr. Mas Quiles: Carmina Burana

さあ、みんな!
楽器や音が鳴るものを持って集まろう!
佐渡×シエナと一緒に
「星条旗よ永遠なれ」を演奏しよう!!

呑んで歌って朝まで踊れ! 佐渡&シエナが大地を裂き、神をも酔わせる空前絶後の≪カルミナ≫全曲!

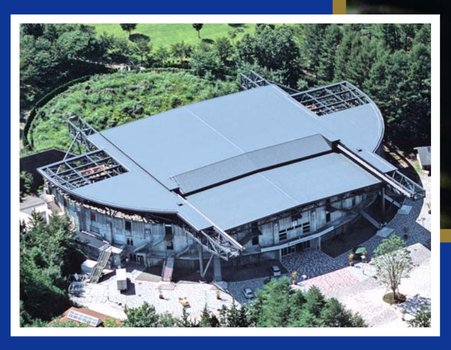

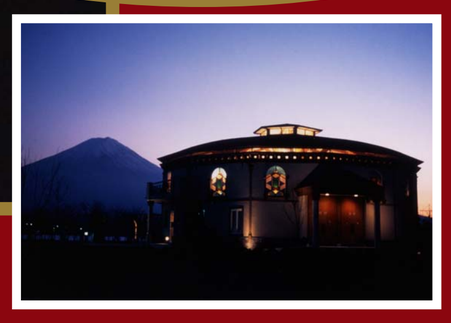

photo by Jun Yoshimura

東日本大震災復興応援ウィーク

復興に向けて、今できることから動き出そう。

富士山河口湖音楽祭 2011

監修 佐渡 裕
開催10年記念
8/10(水)-20(土)

音楽を通じて、響け、みんなの心に。

日本のシンボル“富士山”の麓から元気を出して行こう。

河口湖ステラシアター

7|17(日)
15:30開場
16:00開演
※17:45終演予定

《プレ演奏会》 オーケストラの響きを楽しむピクニックコンサート
トリフォニーホール・ジュニア・オーケストラ with ふじ山麓児童合唱団

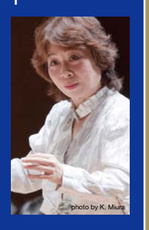

photo by K. Miura

■出演 松尾葉子[指揮]/トリフォニーホール・ジュニア・オーケストラ[管弦楽]
ふじ山麓児童合唱団[児童合唱]*
■曲目 ビゼー:歌劇≪カルメン≫より前奏曲
チャイコフスキー:バレエ≪白鳥の湖≫より「情景」「4羽の白鳥」「チャルダッシュ」
マスカーニ:歌劇≪カヴァレリア・ルスティカーナ≫より間奏曲/●楽器紹介コーナー
ロッシーニ:歌劇≪セヴィリアの理髪師≫序曲/ラフマニノフ:ヴォカリーズ*
ボロディン:歌劇≪イーゴリ公≫より「だったん人の踊り」*/モーツァルト:アヴェ ヴェルム コルプス*
シュトラウス:ポルカ≪憂いもなく≫*
●みんなで歌うコーナー:「さんぽ」〜「幸せなら手をたたこう」〜「花」〜「ひょっこりひょうたん島」*
ベートーヴェン:交響曲第5番ハ短調「運命」より4楽章
入場料(会員料金) ■一般1500円(1300円) ■高校生以下600円(500円) ＊ ♭

8|11(木)
13:00開場予定
14:00開演
※16:00終演予定

OPENIG Concert スペシャル企画 テレビ朝日・公開収録
「題名のない音楽会」

photo by Jun Yoshimura

■出演 佐渡 裕[司会・指揮]/本間智恵[司会・テレビ朝日アナウンサー]
★番組ホームページでご応募方法等ご確認下さい。

8|13(土)
13:30開場
第1部
14:00開演
※15:30終演予定
第2部
16:00開演
※17:30終演予定

[第1部] 14時開演 〜自然と環境をテーマにした合唱の集い〜
ハーモニーコンサート

photo by K. Miura

■出演 山梨県内公募による合唱チーム5団体程度予定 ※参加チームを募集中!!
■曲目 「大地讃頌」、イルカ:木の花の開くころに」などを全体合唱予定

[第2部] 16時開演 〜夢いっぱいの子どもたちから、音楽の贈り物〜
スーパーキッズ・オーケストラ
《1コインコンサート》指揮・お話 佐渡 裕

■出演 佐渡 裕[司会・お話]/スーパーキッズ・オーケストラ[弦楽合奏]
■曲目 芥川也寸志:トリプティーク/プリテン:シンプルシンフォニー より
レスピーギ:リュートのための古風な舞曲とアリア 第3組曲 より /チャイコフスキー:弦楽セレナード より ほか
入場料(全席自由) ■一般500円 ■高校生以下100円 ＊ ♭ ●協賛:ピアス、富士火災、大阪ガス

8|14(日)
13:30開場
14:00開演
※15:45終演予定

ブラスの祝典 〜県内を代表するチームのエネルギッシュなステージ!〜

■出演 富士山河口湖音楽祭2011山梨県中学生音楽祭特別バンド*
敷島中学校吹奏楽部**/塩山中学校マーチング・バンド
■曲目 シベリウス:フィンランディア*/渡口公康:南風のマーチ**/ラフマニノフ:交響曲第2番 ホ短調より** ほか
■入場無料

8|18(木)
13:30開場
14:00開演
※16:00終演予定

富士山麓の吹奏楽の甲子園〜さあ!みんなで楽しもう吹奏楽を〜
吹奏楽高校生国内トップチームによる フレンドシップコンサート

■出演 都立片倉高等学校/習志野高等学校/春日部共栄高等学校 各吹奏楽部
■曲目 [片倉] 矢代秋雄:管弦楽のための交響曲より/D. ショスタコーヴィッチ:喜歌劇「モスクワのチェリョムーシカ」より/
和泉宏隆:宝島/真島俊夫:シーガル/AKB48メドレー:BOUNCEBACK ほか
[習志野] オルフ:カルミナブラーナ/Soul of Rock 2011(構成:習志野高校吹奏楽部) ほか
[春日部] P. スパーク:陽はまた昇る/中村八大:坂本九コレクション/真島俊夫:五つの沖縄民謡による組曲
入場料(会員料金) ■一般1500円(1300円) ■高校生以下600円(500円) ＊ ♭

8|18(木)
18:40受付開始
19:00開始
※21:00終了予定

佐渡 裕の音楽レシピ 〜音楽のつくり方〜

課題曲 A・リード 作曲「アルメニアン・ダンス・パート1」

全国で唯一毎年開催している佐渡裕による公開指揮者アカデミーを今年も開催いたします。佐渡流“指揮の極意”教えます!
バンド指導者、吹奏楽顧問の方は受講、見学に奮ってご応募下さい。音楽がどんな風に出来上がっていくのか!
どのように変化していくのか! お楽しみです! 一般の方でも面白いよ!!
■出演 佐渡 裕[講師]/音楽のレシピ特別バンド(富士五湖ウインド・オーケストラ+公募メンバー) ★演奏メンバー募集!
※山梨県内のバンドに所属している方のご応募をお待ちしています。詳しくは、音楽祭事務局またはホームページにて
■受講生=2名(予定) ※受講生募集!! 受講希望の方は、音楽祭事務局及びホームページ にて
■入場無料(聴講募集1000名) ☆ 要申込

8|19(金)
16:10開場
16:30開始
※17:30終了予定

佐渡 裕 シエナ・ウインド・オーケストラ 公開リハーサル

photo by Rikimaru Hotta

■出演 佐渡 裕[指揮]/シエナ・ウインド・オーケストラ
■曲目 ファイナル・コンサートでの演奏曲目から
■入場無料(聴講募集1000名) ☆ 要申込

河口湖円形ホール

7|3(日)
15:30開場
16:00開演
※17:45終演予定

《プレ演奏会》 木管五重奏、ピアノ、サックス四重奏による
アンサンブルの魅力
■出演 昭和音楽大学:ハバネロサックス、リリエ木管アンサンブル ピアノ:宮野佑実子
■曲目 フォースタン&モーリス・ジャンジャン:「サクソフォーン四重奏曲」より/モーツァルト:「トルコ行進曲」
榊原大:「Thanks」/ビゼー(編曲:伊藤康英):「カルメン幻想曲 〜サクソフォーン四重奏のために」
ダンツィ:「五重奏曲 ト短調 作品56-2」/アーノルド:「木管五重奏のための3つのシャンティ」
ブーランク:「六重奏曲」/オッフェンバック:喜歌劇「天国と地獄」より
＊ # 入場料(会員料金)■一般1500円(1300円)■高校生以下600円(500円)

7|31(日)
15:30開場
16:00開演
※17:45終演予定

《プレ演奏会》 〜研ぎ澄まされた響き、技、躍動感溢れるパフォーマンス〜
池上英樹 パーカッション リサイタル
■出演 池上英樹[パーカッション]
■曲目 北爪道夫:サイドバイサイド/F.ブーランク:愛の小径/打楽器即興〜横見る女〜/中村八大:黄昏のビギン
M. デイビス:マイルストーンズ/J. ソーン:ロードランナー /P. W. キング:テネシーワルツ/カホン即興
池上英樹:モザイク、You don't know what love is、Can you beat it? まいったなぁ
＊ # 入場料(会員料金)■一般3000円(2700円)■高校生以下1500円(1300円)

8|10(水)
18:00開場
18:30開演
※20:15終演予定

《室内楽シリーズ》 2010 ロン・ティボー国際音楽コンクール 第2位入賞
成田達輝 ヴァイオリン リサイタル
■出演 成田達輝[ヴァイオリン]/新居由佳梨 [ピアノ]
■曲目 モーツァルト:ヴァイオリンソナタ第40番 変ロ長調KV 454/ラヴェル:ヴァイオリンとピアノの為のソナタ(遺作)
サラサーテ:カルメン幻想曲 /イザイ:無伴奏ヴァイオリンソナタ第2番/ガーシュウィン:“サマータイム、“そんなことはどうでもいいさ”
ラヴェル:ヴァイオリンとピアノの為のソナタ第2番
＊ # 入場料(会員料金)■一般2500円(2200円)■高校生以下1000円(900円)

photo by Yuji Hori

8|12(金)
18:00開場
18:30開演
※20:15終演予定

《室内楽シリーズ》 2010 日本音楽コンクール 第1位入賞
山根一仁 ヴァイオリン リサイタル
■出演 山根一仁[ヴァイオリン]/新居由佳梨 [ピアノ]
■曲目 ヴィターリ:シャコンヌ ト短調 /プロコフィエフ: ヴァイオリン・ソナタ第2番 ニ長調
バッハ: 無伴奏ヴァイオリンのためのパルティータ第2番 ニ短調(全曲) /サラサーテ:カルメン幻想曲
＊ # 入場料(会員料金)■一般2500円(2200円)■高校生以下1000円(900円)

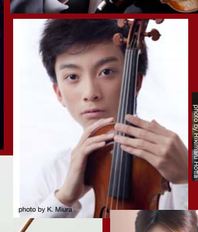

photo by K. Miura

photo by Yuji Horii

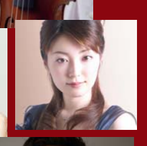

8|13(土) I
8|14(日) II
各日 15:30開場
16:00開演
※17:45終演予定

《室内楽シリーズ》
奥村 愛 ヴァイオリン リサイタル vol.I/II
■出演 奥村 愛[ヴァイオリン]/奥村 景[チェロ]/加藤昌則 [ピアノ]
■トーク・ゲスト:真嶋雄大[音楽評論家]※8/13のみ
■曲目 サン・サーンス:ソナタ ほか
＊ # 入場料(会員料金)■一般3000円(2700円)■高校生以下1500円(1300円)

photo by Rei Tomoshima Photo

※母子室を会場内に設置してあります。《室内楽シリーズ》 子どもたちと一緒に過ごす

8|14(日) I
8|15(月) II
各日 10:30開場
11:00開演
※12:00終演予定

奥村 愛 ミニ コンサート vol.I /II
■出演 奥村 愛[ヴァイオリン]/奥村 景[チェロ]/加藤昌則 [ピアノ]
■プログラム 「音楽玉手箱」 8/14:“音で遊ぼう” 8/15:“メロディを楽しもう”
＊ ♪ 入場料(会員料金)■一般1000円(900円)■高校生以下(2歳以上)500円(400円)

8|15(月)
18:00開場
18:30開演
※20:15終演予定

《室内楽シリーズ》 地元演奏家によるコンサート
第部 渡邉澄晃 テノール リサイタル
■曲目 プッチーニ:誰も寝てはならぬ/ビゼー:花の歌 ほか
第2部 外川真里亜 ピアノ リサイタル
■曲目 シューマン:幻想曲より/リスト:パラード II ほか
＊ # 入場料(会員料金)■一般3000円(2700円)■高校生以下1500円(1300円)

8|17(水)
18:00開場
18:30開演
※20:15終演予定

《室内楽シリーズ》 エネルギッシュなピアノの達人!!
及川浩治 ピアノ リサイタル
■出演 及川浩治[ピアノ]
■曲目 リスト:婚礼、3つの「ペトラルカのソネット」、ラ・カンパネラ、イゾルデの愛の死
ピアノ・ソナタ ロ短調/ベートーヴェン:ピアノ・ソナタ第23番「熱情」
＊ # 入場料(会員料金)■一般3000円(2700円)■高校生以下1500円(1300円)

8|18(木)
18:00開場
18:30開演
※20:15終演予定

《室内楽シリーズ》
シエナ・サックス・カルテット
■出演 シエナ・サックス・カルテット[サックス四重奏]
■曲目 J.リヴィエ:グラーヴェとプレスト/R.ロジャース(真島俊夫 編曲) :マイ・フェイバリット・シングス
野村秀樹:日本の四季〜懐かしの童謡メドレー ほか
＊ # 入場料(会員料金)■一般3000円(2700円)■高校生以下1500円(1300円)

河口湖駅前	7|2(土) 11:00〜11:45終了予定	《プレ演奏会》昭和音大・サックス四重奏によるミニコンサート ハバネロサックス ■曲目 「スーパーマリオ・メドレー」/「天国と地獄」より/「トルコ行進曲」「星に願いを」/「青春の輝き」 ほか ■鑑賞無料	河口湖オルゴールの森コンサートホール	8|7(日) 11:00〜11:45終了予定	《プレ演奏会》 池上英樹 マリンバ・ミニ演奏会 ■出演 廣瀬史佳[ピアノ] ■入館料必要、鑑賞無料 ■曲目 サラサーテ:ツィゴイネルワイゼン/M. ルグラン:シェルブールの雨傘 ほか	森の音楽堂(ステラ西側)	8|13(土) 10:30〜11:45終了予定	楽器になる木を育てよう Vol.2 〜森の木の実を使った音と創造の世界 〜 森のミニコンサート ■出演 オマタタツロウ[笛奏者] ※オカリナ、縦笛、木の実などを使った演奏 ■曲目 コンドルは飛んで行く ほか ■参加無料(募集100名) ☆要申込	町内全域	8|19(金) 9:00〜16:00終了予定	神出鬼没!! ミステリーツアー 吹奏楽 ゲリラ・ライブ ■出演 習志野高等学校吹奏楽部/富士河口湖高等学校吹奏楽部 ■曲目 当日のお楽しみ!! ■観覧無料
富士山駅前	7|2(土) 14:00〜14:45終了予定	《プレ演奏会》昭和音大・サックス四重奏によるミニコンサート ハバネロサックス ■曲目 「スーパーマリオ・メドレー」/「天国と地獄」より/「トルコ行進曲」「星に願いを」/「青春の輝き」 ほか ■鑑賞無料	Kawaguchiko Music 富士山と湖を望む 池上秀樹 マリンバ プレコンサート / 河口湖オルゴールの森美術館 / Forest Museum “音楽と花”の楽園 詳しくはHPまたはTel 0555-20-4111 このチラシご持参の方通常入館料1,300円のところ5名様まで200円引き★河口湖町民又はフリーパスご持参の方は無料でご観覧頂けます。			河口湖美術館	8|13(土) 11:00〜11:45終了予定	2010 日本音楽コンクール 第1位入賞 山根一仁 ヴァイオリン・ミニ演奏会 ■出演 新居由佳梨[ピアノ] ■河口湖美術館は、入館料必要、鑑賞無料 ■曲目 ヴィエニャフスキ:華麗なるポロネーズ/サラサーテ:カルメン幻想曲 ほか	富士山五合目総合管理センター西スペース広場	8|19(金) 13:00〜13:45 15:00〜15:45	富士山河口湖音楽祭2011山梨県中学生特別バンドによる [雨天時:レストハウス予定] くろろぎ ミニ・コンサート ■出演 富士山河口湖音楽祭2011山梨県中学生特別バンド ■曲目 当日のお楽しみ!! ■観覧無料
河口湖美術館	7|2(土) 14:00〜14:45終了予定	《プレ演奏会》昭和音大・木管アンサンブルによるアフタヌーンコンサート リリエ木管アンサンブル ■曲目 ドビュッシー:12の練習曲より/ハイドン:「ピアノソナタ第50番」/カプースチン:「夢」/ベートーヴェン:「ピアノ三重奏曲」 ほか ■河口湖美術館は、入館料必要、鑑賞無料	河口湖美術館	8|11(木) 11:00〜11:45終了予定	2010 ロン・ティボー国際音楽コンクール 第2位入賞 成田達輝 ヴァイオリン・ミニ演奏会 ■出演 新居由佳梨[ピアノ] ■入館料必要、鑑賞無料 ■曲目 バッハ:グラーベ/マスネ:タイスの瞑想曲/サラサーテ:カルメン幻想曲 ほか	河口湖美術館	8|18(木) 11:00〜11:45終了予定	エネルギッシュなピアノの達人!! 及川浩治 ピアノ・ミニ演奏会 ■曲目 F.リスト:婚礼、メフィストワルツ第1番/F.ショパン:ノクターン第1番、第16番 R.ワーグナー:イゾルデの愛の死(予定・順不同) ■河口湖美術館は、入館料必要、鑑賞無料	ふじてんリゾートリリーパーク	8|19(金) 13:15〜14:00 15:30〜16:15	富士山河口湖音楽祭2011山梨県中学生特別バンドによる くろろぎ ミニ・コンサート ■出演 富士山河口湖音楽祭2011山梨県中学生特別バンド ■曲目 当日のお楽しみ!! ■観覧無料
JR甲府駅北口ペデストリアンデッキ	7|24(日) 13:00〜13:30終了予定	《プレ演奏会》 打楽器奏者 池上英樹 によるくろろぎアフタヌーンミニコンサート ■曲目 マスカーニ:歌劇≪カヴァレリア・ルスティカーナ≫より間奏曲 F.ブーランク:愛の小径/M. デイビス:マイルストーンズ ほか ■鑑賞無料	久保田一竹美術館	8|12(金) 11:00〜12:00終了予定	兵庫県立芸術文化センター スーパーキッズ・オーケストラによる 気軽にオーケストラミニコンサート ■曲目 チャイコフスキー:弦楽セレナーデ ほか ■久保田一竹美術館は入館料必要、鑑賞無料	富士桜荘	8|18(木) 15:30〜17:00終了予定	富士山河口湖音楽祭2011山梨県中学生特別バンド 佐渡 裕による公開レッスン ■出演 佐渡 裕[講師]/富士山河口湖音楽祭2011山梨県中学生特別バンド ■曲目 シベリウス:フィンランディア ■入場無料(聴講募集30名/★要申込)	ショッピングセンターベル	8|19(金) 12:30〜13:15 15:30〜16:15	富士山河口湖音楽祭2011山梨県中学生特別バンドによる [1F・セントラルコート] よりみち ミニ・コンサート ■出演 富士山河口湖音楽祭2011山梨県中学生特別バンド ■曲目 当日のお楽しみ!! ■観覧無料
コラニー文化ホール	8|7(日) 17:25〜17:45終了予定	《プレ企画》山梨県吹奏楽コンクール特別プログラム 池上英樹 マリンバ・パフォーマンス ■出演 廣瀬史佳[ピアノ] ■吹奏楽コンクール入場券必要 ■曲目 マスカーニ:歌劇≪カヴァレリア・ルスティカーナ≫より間奏曲 ほか	ショッピングセンターベル	8|12(金) 14:00〜14:30終了予定	兵庫県立芸術文化センター スーパーキッズ・オーケストラによる くろろぎAfternoonコンサート ■曲目 プリテン:シンプル・シンフォニー より ■鑑賞無料	船津登山道 ショッピングセンターベル→ステラまで	8|18(木) 12:00〜13:00終了予定	習志野高等学校 with 地元高校生メンバーによる マーチング・パレード演奏会 ■出演 習志野高等学校吹奏楽部/富士河口湖高等学校吹奏楽部 ほか ■曲目 習志野キラっとサンバ ほか ■観覧無料	ショッピングセンターベル	8|19(金) 18:30〜19:15終了予定	お休み前に素敵な音楽を。。。 [1F・セントラルコート] くろろぎ イブニング・コンサート ■出演 吹奏楽団“夢”年金バンド ■観覧無料 ■曲目 ミッキーマウス・マーチ/メモリー/ジェリコの戦い/酒と薔薇の日々/柿葉 ほか

(会員料金):ステラシアターフレンドリークラブ会員料金 ＊ チケットご購入の方に特典(裏面)があります。 ☆ お申込方法(裏面)をご参照下さい。 # 未就学児の入場はご遠慮願います。 ♭ 未就学児は入場無料、保護者ご同伴でご参加下さい。 ♪ 2才以上の方は有料。 ◇ 未就学児は保護者膝上に限り無料、座席が必要な方は有料。 ◆ 3才以下の児童の入場はご遠慮願います。 1ドリンク・お菓子付